

# Mga Gabay na Tagubilin sa Pagsusulit ng DQ para sa mga Guro

Welcome! Ang mga tagubilin ito ay makatutulong sa inyo na magbigay ng Pagsusulit ng DQ sa inyong mga estudyante

## 1. Magparehistro sa DQTest.org

Isa lamang account ng paaralan ang magpapahintulot sa iyo na magbigay ng pagsusulit sa lahat ng iyong klase at mga estudyante.

- A. Magpunta sa [www.DQTest.org](http://www.DQTest.org) at pindutin ang **“Kumuha ng Pagsusulit”**.

- B. Piliin ang **“Guro (Paaralan)”** at pindutin ang **“Magrehistro”**.

- C. Ilagay ang impormasyon ng inyong paaralan at pindutin ang **“Isumite”**. Ang iyong email address ang magiging username mo (case-sensitive) at gagamitin upang abisuhan ka kapag handa na ang Mga Report ng Paaralang DQ.

- D. I-activate ang iyong account sa pamamagitan ng email!

## 2. Mag-login Sa Account Ng Iyong Paaralan

Bumalik sa [www.DQTest.org](http://www.DQTest.org), pindutin ang **“Kumuha ng Pagsusulit”**, piliin ang **“Guro (Paaralan)”**, at pindutin ang **“Mag-login”**.

- A. Ilagay ang impormasyon ng login at pindutin ang **“Isumite”**.

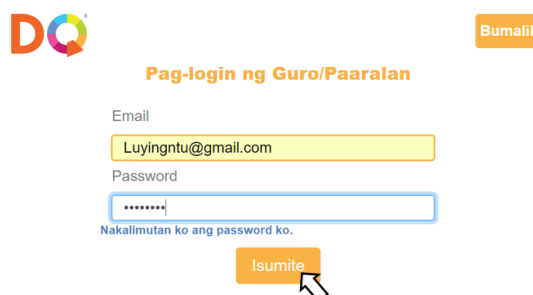

## 3. Itakda ang mga Klase

- A. Pindutin ang **“Magsimula tayo!”** para itakda ang mga klase.

- B. Pindutin ang **“Hakbang 1: Pakunin ang mga Mag-aaral ng Pagsusulit”**.

# Mga Gabay na Tagubilin sa Pagsusulit ng DQ para sa mga Guro

Welcome! Ang mga tagubilin ito ay makatutulong sa inyo na magbigay ng Pagsusulit ng DQ sa inyong mga estudyante

## C. Pindutin ang “+Magdagdag ng Klase”

## D. Para sa bawat klase, ilagay ang impormasyon na ito at pindutin ang “Isumite”.

Upang magtalaga ng isa pang guro sa isang klase, sa halip ilagay ang impormasyon ng guro.

## E. Suriin ang bagong kataragdag ng klaseng lumitaw sa parehong page. Paalalahanan ang inyong mga kasamang guro na i-activate ang kanilang mga account!

## F. Pindutin ang “I-download ang Listahan ng Klase” upang makuha ang listahan ng excel na maaari mong i-print para sa pamamahagi ng mga username sa mga estudyante. Dapat palitan ng mga estudyante ang kani-kanilang default password sa oras ng pag-login.

## 4. Ipamahagi ang Mga Account ng Estudyante

- A. Gamit ang dinownload mong listahan ng excel maaari mong i-print at ipamahagi ang mga username ng mga estudyante. Sabihin sa inyong mga estudyante na ingatan ang kanilang mga username dahil magagamit nila iyon sa susunod na pag-login nila sa DQWorld.net.

## 5. Hayaan ang mga Estudyante na Kumuha ng Pagsusulit ng DQ!

- A. Papuntahin ang mga estudyante sa [www.DQTest.org](http://www.DQTest.org), piliin ang grupo ng kanilang edad, pindutin ang “Kunin ang Pagsusulit” at mag-login. Ang mga username at password ay mga case-sensitive.

- B. Ang mga estudyante ay nagsisimula sa pamamagitan ng pagpindot sa “Simulan ang Pagsusulit”

- C. Ang pagsusulit ay may na 55 katanungan at dapat tumagal nang wala pang 30 minuto upang tapusin. Hihilingin sa mga mag-aaral na matapat na sagutan ang mga tanong tungkol sa kanilang mga gawi sa paggamit ng digital, kasaysayan ng mga panganib sa internet, at kaunawaan sa kaligtasan at responsableng pag-uugali sa internet.

- D. Sa pagkumpleto, maaaring ibahagi ng mga mag-aaral ang kanilang buong Marka ng DQ sa mga magulang. Ilagay lamang ang email address ng kanilang magulang o tagapag-alaga sa oras na matapos na nila ang pagsusulit.

## Opsyonal na Mga Hakbang

Ang mga tagubiling ito ay tutulong sa inyo na magpatuloy sa Pagsusulit ng DQ para sa higit pang matulungan ang inyong mga estudyante.

### 1. Ituro ang Mga Simulain ng DQ!

- A. Pagkatapos kumpletuhin ng mga mag-aaral ang Pagsusulit na DQ, bumalik sa Admin Panel at pindutin ang **“Hakbang 2: Pag-aralan ang mga Kakayahang DQ”** upang i-access ang mga Simulain ng slideshow

- B. Itinuturo ng mga slide ang **“8 Simulain ng DQ”** na tumutulong sa mga bata na maging ligtas at responsable sa internet.

### 2. Tingnan ang inyong Marka ng DQ

- A. Pindutin ang **“Hakbang 3: Tingnan ang mga Marka ng DQ”** upang maunawaan kung ano ang pinaninindigan ng inyong mga estudyante pagdating sa kahandaan sa pagkamamamayang digital at pagkalantad sa mga panganib ng internet.

- B. Ang Marka ng DQ ay tutulong sa iyong makita ang karaniwang Marka ng Pagkamamamayang DQ ng inyong mga estudyante at iba pang paunang mga palatandaan ng kakayahang pagkamamamayang digital.

#### Narito ang inyong DQ Citizenship Score!

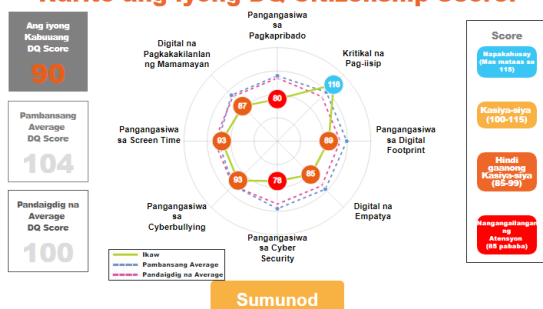

### 3. Magpatuloy sa [www.DQWorld.net](http://www.DQWorld.net) upang tulungan ang inyong mga estudyante na paghusayin ang kanilang DQ!

- A. Ang DQWorld.net ay isang nangungunang platform pang-edukasyon online sa mundo na nagtuturo ng mga kakayahang pampagkamamayang digital. Mayroo itong mga librend kagamitang pang-edukasyon para sa mga guro at mga bata.

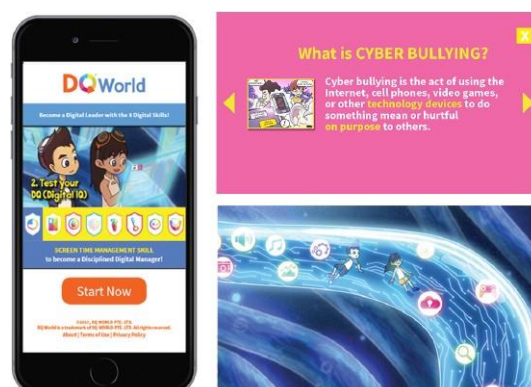

- B. Gamitin ang parehong impormasyon ng login mula sa Pagsusulit na DQ para sa iyong paaralan at mga estudyante upang magpatuloy sa kanilang pag-aaral ng DQ.

**Salamat sa paghimok sa Pagkamamamayang Digital sa inyong paaralan.**

**Mga Katanungan? Mga Puna?**

**Email: [contact@dqworld.net](mailto:contact@dqworld.net)**